

Bebauungsplan Nr. 87 für das Gebiet "östlich der Albert-Schweitzer-Straße, nördlich des Frauenschuhweges, westlich der B 19 und südlich des Grundstückes Flur-Nr. 1451"

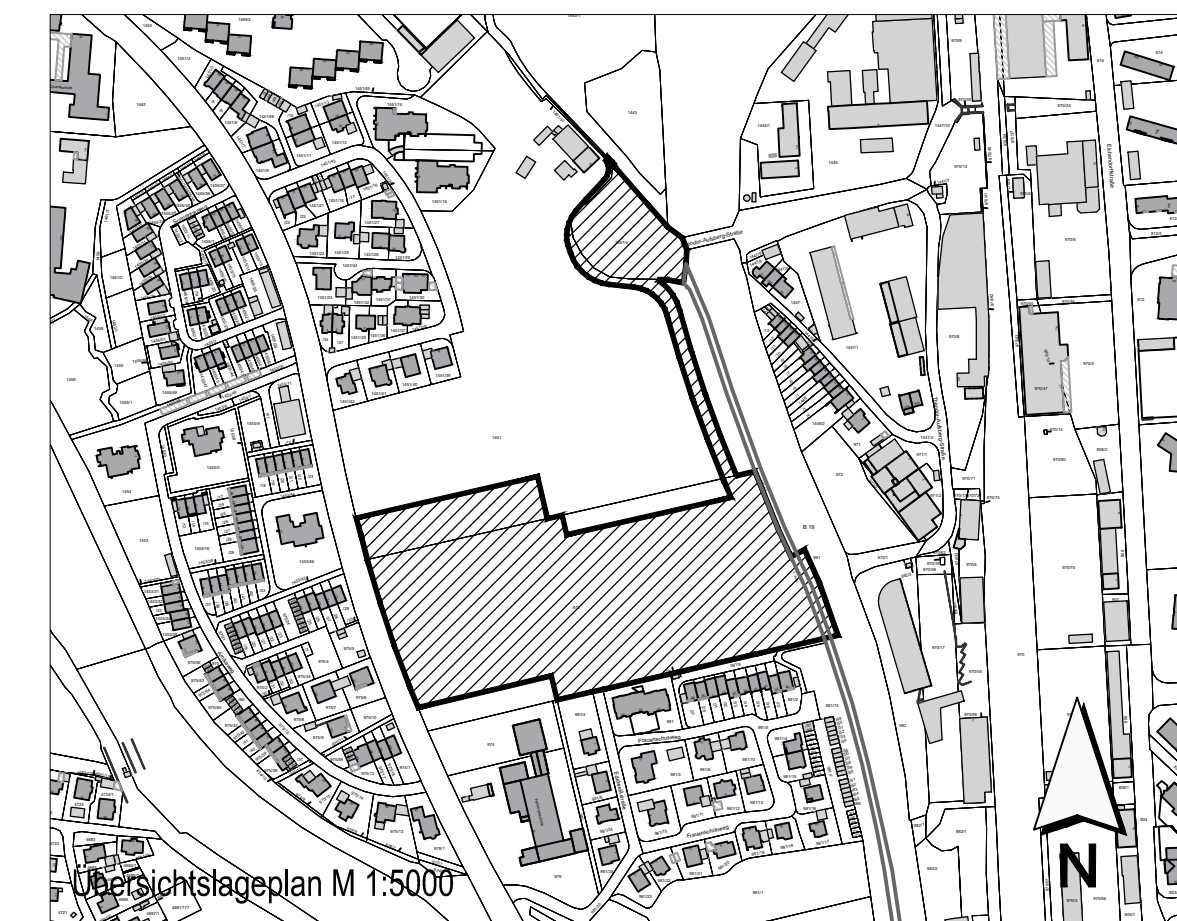
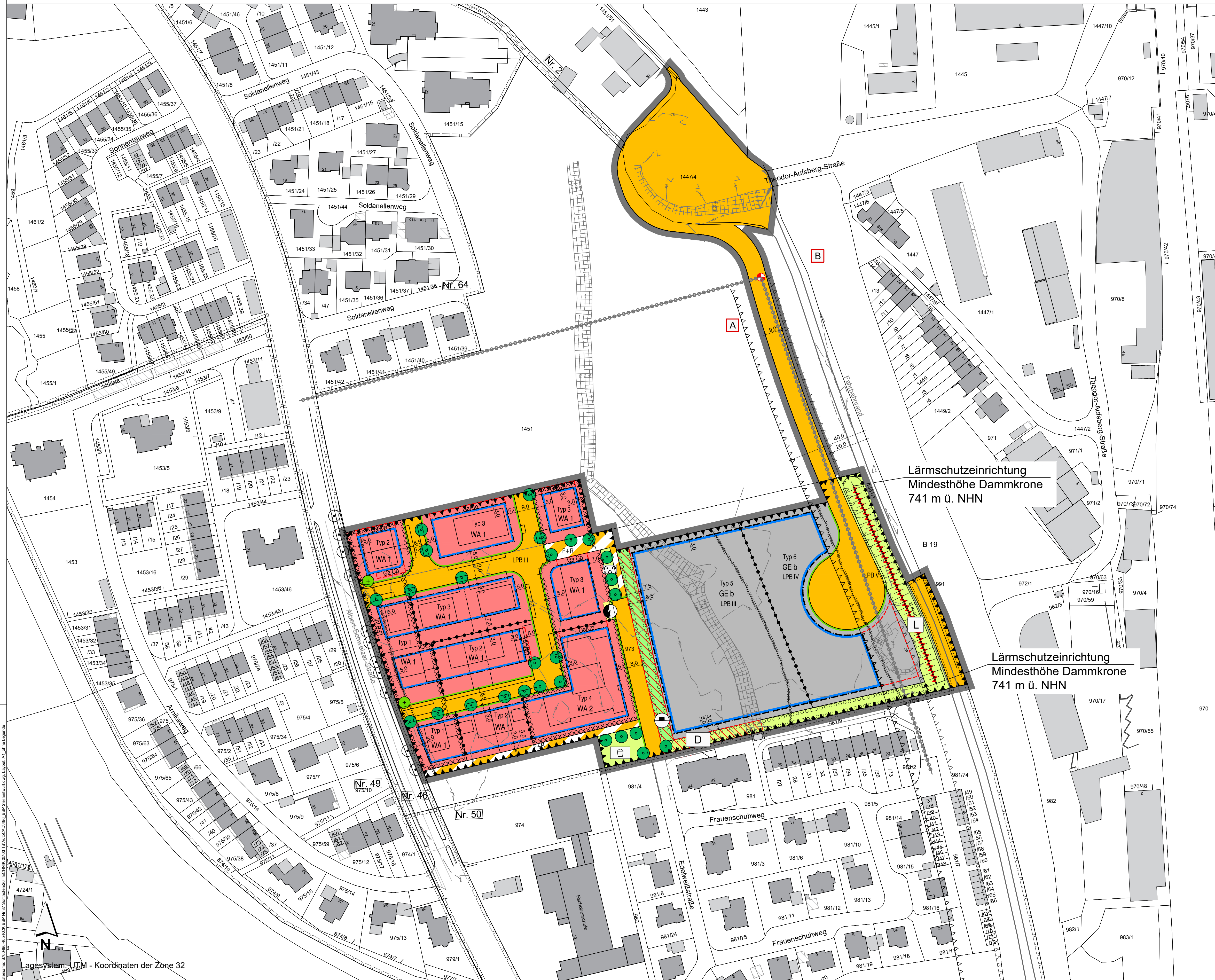

INDEX C	
INDEX B	
INDEX A	
PROJEKT	Bebauungsplan Nr. 87 für das Gebiet "östlich der Albert-Schweitzer-Straße, nördlich des Frauenschuhweges, westlich der B19 und südlich des Grundstückes Flur-Nr. 1451"
AUFTRAGGEBER	Stadt Sonthofen Rathausplatz 1 87527 Sonthofen
PLANNER	Kling Consult GmbH Burgauer Str. 30 · 86381 Krumbach Tel.: +49 8282 994 - 0 · Fax: +49 8282 994 - 110 KC@klingconsult.de · www.klingconsult.de
PLANART	2. Entwurf
BEARBEITET:	REI 20.01.2022
GEZEICHNET:	HLZE 20.01.2022
GEPRÜFT:	
MASSSTAB:	1:1000
	496-405-KCK

D:\data\09.02.22
 DN A1 (814) 1451m - 0,50m
 Datum: 09.02.22
 Lagesystem: UTM - Koordinaten der Zone 32